

平成 30 年度

神奈川県立  
平塚ろう学校

# 学校へ行こう週間

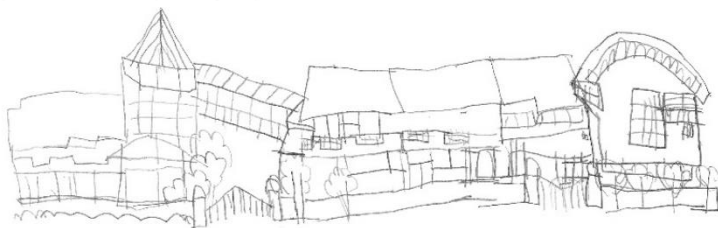

日頃から、本校の教育に対してご支援とご協力をいただきありがとうございます。

さて、本校では、地域に開かれた学校づくりを推進するため「学校へ行こう週間」を次のとおり実施いたします。この機会に、ぜひ本校の教育活動をご参観いただき、ご助言を賜りたくご案内いたします。

## 11月5日(月)～9日(金) 9:00～12:00

5日と6日は寄宿舎見学があります。(見学時間 12:00～12:30)

- 広く県民の方すべてを対象とします。
- 授業見学 9:00～12:00
- 概要説明 10:00～10:30

\*上履きをご持参ください。駐車場はありません。公共交通機関をご利用ください。

\*受付および見学時間帯をお守りください。見学時のマナー(私語、飲食、携帯電話の使用禁止等)についてご協力をお願いします。カメラ撮影(携帯も)は禁止です。

\*参加希望者は、申込用紙にご記入の上、**10月30日(火)まで**にFAXでお申込みください。

### 平塚ろう学校への交通アクセス



### 交通手段

《JR東海道線利用》平塚駅下車

神奈中バス 平塚駅北口7番乗り場 伊勢原駅南口行き  
共済病院前総合公園西下車(乗車時間10分 徒歩2分)

《小田急線利用》伊勢原駅下車

伊勢原駅南口1・2番乗り場 平塚駅行き 89,90,91,94系統  
共済病院前総合公園西下車(乗車時間30分 徒歩2分)

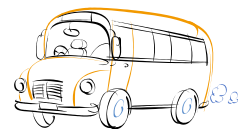

### 問合せ先

支援部 地域支援係 菊地、下村

電話 0463-32-0913

FAX 0463-32-1464

Mail [hirarou-chiiki@pen-kanagawa.ed.jp](mailto:hirarou-chiiki@pen-kanagawa.ed.jp)

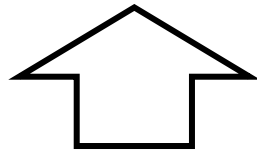

# F A X 専 用 用 紙

F A X : 0 4 6 3 - 3 2 - 1 6 4 6

必要事項をご記入の上、F A X で送信してください。

神奈川県立平塚ろう学校

平成30年度 学校へ行く週間 申込 担当:下村

| フリガナ<br>氏名            | 所属<br>〈保護者〉または<br>〈教員〉も記入 | 〈連絡先〉<br>電話番号          | 参加する日すべてに○をつけて下さい。 |           |           |           |           |           |         |
|-----------------------|---------------------------|------------------------|--------------------|-----------|-----------|-----------|-----------|-----------|---------|
|                       |                           |                        | 5日<br>(月)          | 6日<br>(火) | 7日<br>(水) | 8日<br>(木) | 9日<br>(金) | 寄宿舍<br>見学 |         |
| 例<br>ヒラツカタロウ<br>平塚 太郎 | 例<br>平塚市立〇〇小学校<br>6年保護者   | 例<br>(0463)〇〇-<br>〇〇〇〇 | 例<br>○             |           | 例<br>○    |           |           |           | 例<br>5日 |
|                       |                           |                        |                    |           |           |           |           |           |         |
|                       |                           |                        |                    |           |           |           |           |           |         |
|                       |                           |                        |                    |           |           |           |           |           |         |
|                       |                           |                        |                    |           |           |           |           |           |         |

\*手話通訳を用意します。希望される方はご記入ください。

( 要 ・ 不 要 )

\*申し込み締め切りは、10月30日(火)です。

\*お子さん、保護者の方は、在籍する学校名(例:平塚市立〇〇中学校)を書いてください。

\*ご記入いただいた個人情報は、本校の「学校へ行く週間」に関するのみに利用させていただきます。